社会医療法人
愛　仁　会

千船病院 送迎バスのご案内

千船駅前行（千船クリニック）

※月～金曜運行（祝日除く）　※外来患者様専用 乗車料金無料

【お知らせ】2024年1月15日（月）の運行をもって当ルートは運行終了いたします。

千船病院停留所 → 姫島駅停留所 → 御幣島駅停留所 → 千船駅前（千船クリニック）

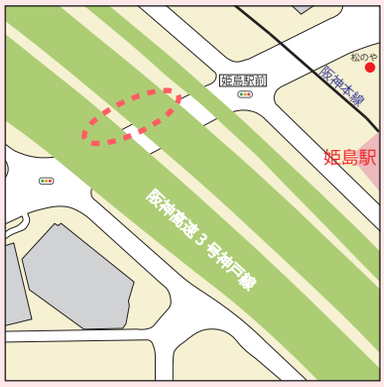

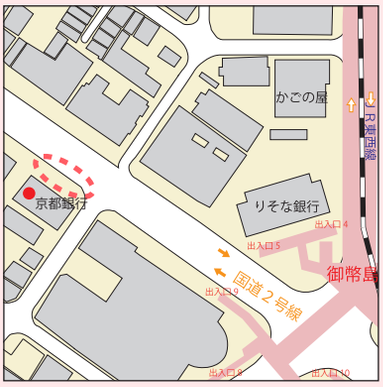

千船駅前行　運行ダイヤ

便	千船病院発	姫島駅発	御幣島駅発	千船駅着
1	9:10	9:18	9:27	9:34
2	10:15	10:23	10:32	10:39
3	11:30	11:38	11:47	11:54
4	12:35	12:43	12:52	12:59
5	14:10	14:18	14:27	14:34
6	15:15	15:23	15:32	15:39
7	16:35	16:43	16:52	16:59
8	17:35	17:43	17:52	17:59

□ 降車のみ

○交通事情や道路状況によりバスの到着が多少前後する場合がありますのでご了承ください。
○マイクロバスでの運行です。乗車定員は25名です。ご乗車できない場合は次の便をお待ちください。
○車椅子でのご利用はできません。※乗降介助はできません。ご自身で乗降できる方のみご利用いただけます。
○安全な運行のため、膝の上や足の間に挟んで固定できない大きなサイズの手押し車やキャリーバッグ、ベビーカー等はお持ち込みいただけません。
○土曜日・日曜日・祝日の運行はありません。
○乗車の際に診察券を確認させて頂くことがあります。
○諸事情により停留所・ダイヤを変更する場合があります。ご理解のほど宜しくお願い致します。

2023年11月

社会医療法人
愛　仁　会

千船病院 送迎バスのご案内

千船病院行
（福駅前）

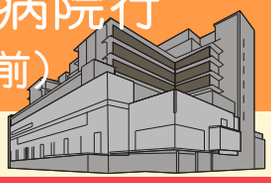

※月～金曜運行（祝日除く）　※外来患者様専用 乗車料金無料

【お知らせ】2024年1月15日（月）の運行をもって当ルートは運行終了いたします。

千船駅
停留所

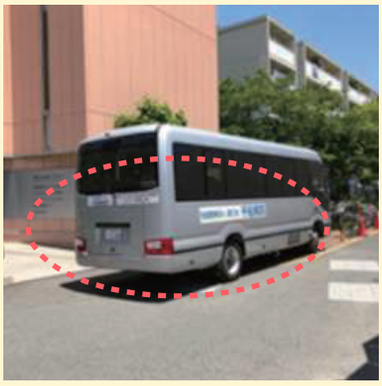

御幣島駅
停留所

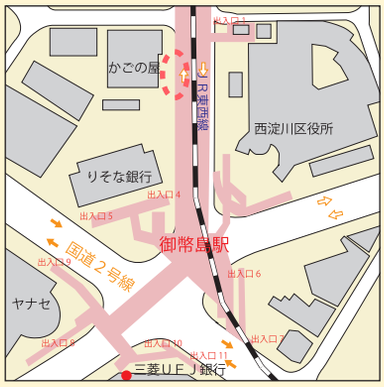

姫島駅
停留所

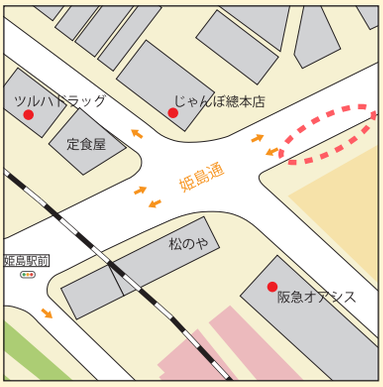

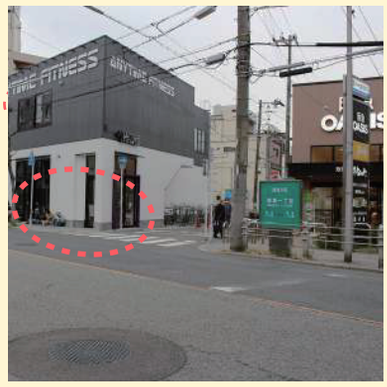

千船病院
（福駅前）

千船病院行 運行ダイヤ	便	千船駅発	御幣島駅発	姫島駅発	千船病院着
	1	8:35	8:44	8:52	9:00
	2	9:40	9:49	9:57	10:05
	3	10:45	10:54	11:02	11:10
	4	12:00	12:09	12:17	12:25
	5	13:05	13:14	13:22	13:30
	6	14:40	14:49	14:57	15:05
	7	16:00	16:09	16:17	16:25

□ 降車のみ

○交通事情や道路状況によりバスの到着が多少前後する場合がありますのでご了承ください。
○マイクロバスでの運行です。乗車定員は25名です。ご乗車できない場合は次の便をお待ちください。
○車椅子でのご利用はできません。※乗降介助はできません。ご自身で乗降できる方のみご利用いただけます。
○安全な運行のため、膝の上や足の間に挟んで固定できない大きなサイズの手押し車やキャリーバッグ、ベビーカー等はお持ち込みいただけません。
○土曜日・日曜日・祝日の運行はありません。
○乗車の際に診察券を確認させて頂くことがあります。
○諸事情により停留所・ダイヤを変更する場合があります。ご理解のほど宜しくお願い致します。

2023年11月